

**DORNBRAUCH YARRE Termostato incasso con regolazione di portata dell'acqua ad una via - Cromato**

---

36 425 832



- piastra di copertura Ø 150 mm
- manopola graduata con limitatore di sicurezza a 38°C
- Limitazione dell'acqua calda, preimpostabile



Cromato

36 425 832-00



Soft Black

36 425 832-69

---

**Prodotti complementari necessari**

---

**Termostato incasso -**

35 424 970 90





## DORNBACHT YARRE Termostato incasso con regolazione di portata dell'acqua ad una via - Cromato

---

36 425 832  
mm [inches]

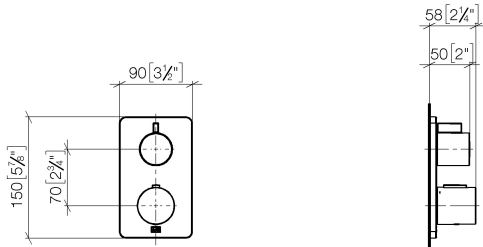

### Certificati

---

LGA\_19385.

LGA\_19384.

WRAS\_1906098.

**DORNBRAUCHT YARRE Termostato incasso con regolazione di portata dell'acqua ad una via - Cromato**

36 425 832

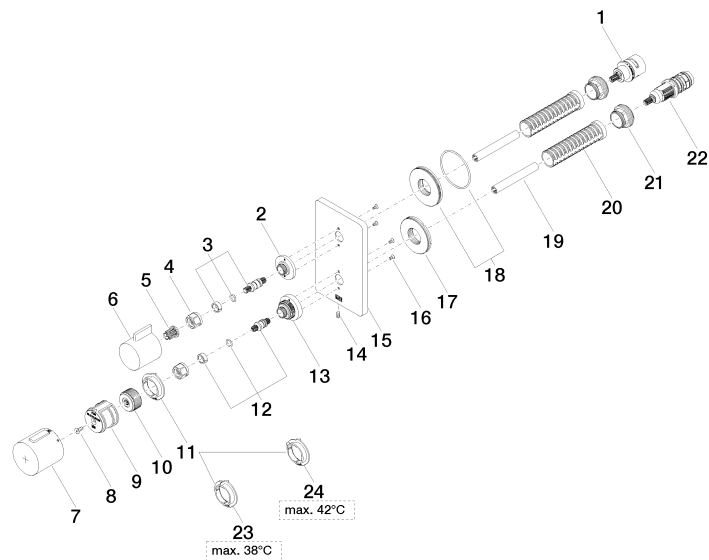



## DORNBACHT YARRE Termostato incasso con regolazione di portata dell'acqua ad una via - Cromato

36 425 832

### Elenco delle parti di ricambio

| N. | Codice articolo    | Denominazione    | Quantità necessaria | Tempo di produzione |
|----|--------------------|------------------|---------------------|---------------------|
| 1  | 90 90 03 166 00 90 | parte superiore  | 1                   | 2                   |
| 2  | 09 12 12 053-00    | alloggio         | 1                   | 10                  |
| 3  | 04 29 06 111 01-00 | asta filettata   | 1                   | 10                  |
| 4  | 90 23 30 023 00 90 | dado             | 2                   | 2                   |
| 5  | 90 12 12 002 00 90 | bussola a scatto | 1                   | 2                   |
| 6  | 09 20 67 006-00    | manopola         | 1                   | 10                  |
| 7  | 90 17 33 017 00-00 | manopola         | 1                   | 10                  |
| 8  | 90 30 30 124 00 90 | vite             | 1                   | 2                   |
| 9  | 90 12 12 052 00 90 | alloggio         | 1                   | 2                   |
| 10 | 09 12 12 054 90    | alloggio         | 1                   | 2                   |
| 11 | 09 28 10 187 90    | regolatore       | 1                   | 2                   |
| 12 | 04 29 06 024 01-00 | asta filettata   | 1                   | 10                  |
| 13 | 09 12 12 051-00    | alloggio         | 1                   | 10                  |
| 14 | 09 31 11 134 90    | perno            | 1                   | 2                   |
| 15 | 09 11 02 246-00    | piastra          | 1                   | 10                  |
| 16 | 09 30 30 157 90    | vite             | 4                   | 2                   |
| 17 | 09 30 01 296 90    | rondella         | 1                   | 2                   |
| 18 | 90 30 01 190 00 90 | rondella         | 1                   | 2                   |
| 19 | 90 23 01 124 00 90 | bussola          | 2                   | 2                   |
| 20 | 90 18 40 077 01 90 | asta filettata   | 2                   | 2                   |
| 21 | 09 24 04 257 90    | dado             | 2                   | 2                   |
| 22 | 90 15 02 013 00 90 | cartuccia        | 1                   | 2                   |
| 23 | 09 28 10 188 90    | regolatore       | 1                   | 2                   |
| 24 | 09 28 10 189 90    | regolatore       | 1                   | 2                   |